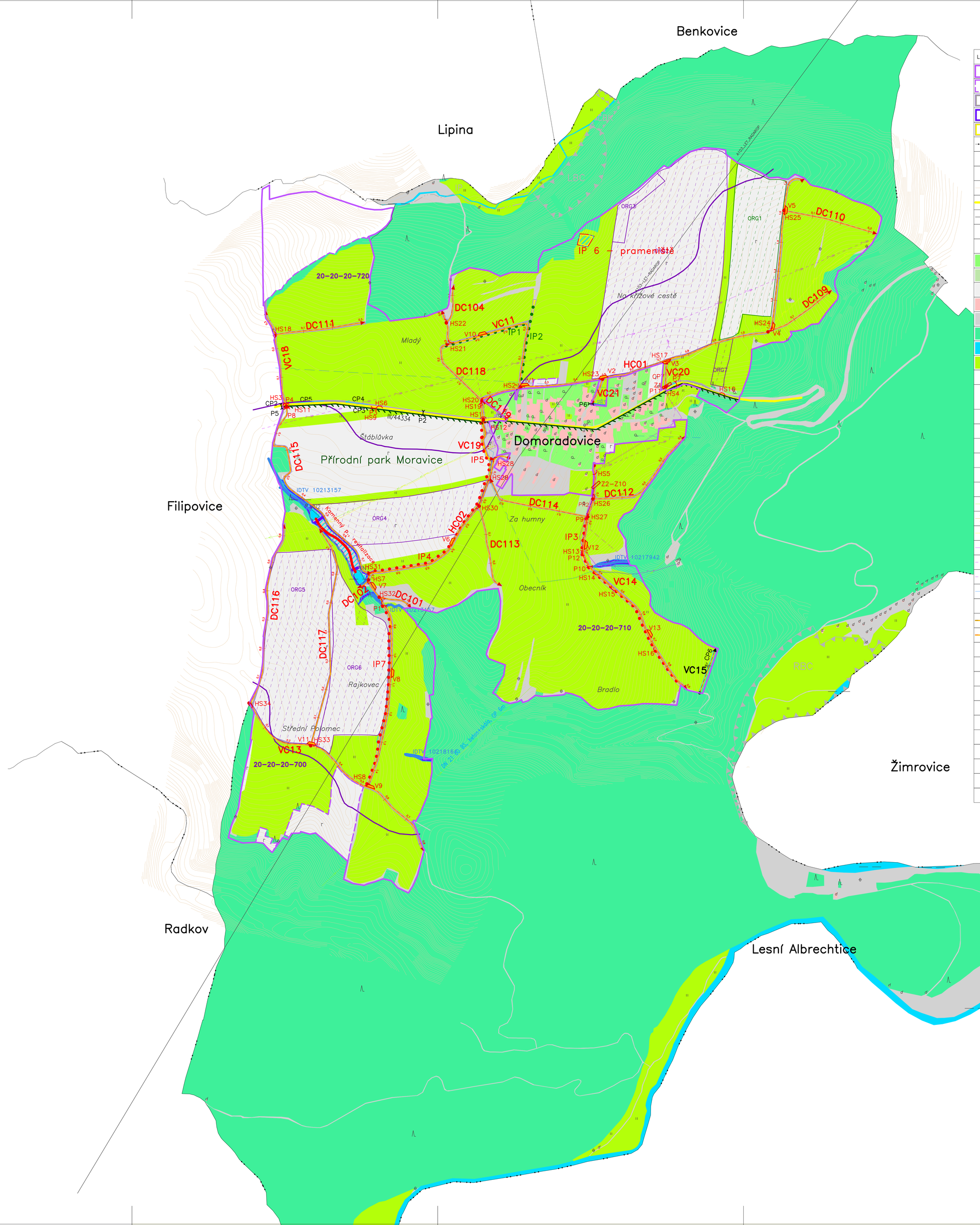


## LEGENDA

| | |
|---|---|
| | obvod pozemkové úpravy |
| | neřešené pozemky |
| | hranice navržených parcel pro opatření ke zpřístupnění pozemků |
| | hranice navržených parcel pro vodohospodářská opatření |
| | hranice navržených parcel pro opatření na tvorbu a ochranu životního prostředí |
| | hranice katastrálního území |
| Domoradovice | název k.ú. |
| *Mladý* | místní názvy |
| | vrstevnice základní |
| | silnice II. třídy a III. třídy |
| | prvek průzkumu liniový |
| III/44334 | popis silnice II. třídy a III. třídy |
| A103_LET_RADAROP | prvek průzkumu popis |
| | zahrada |
| | ovocný sad |
| | orná půda |
| | zastavěná plocha a nádvoří |
| | ostatní plocha |
| | lesní pozemek |
| | vodní plocha |
| | trvalý travní porost |
| " | trvalý travní porost – značka |
| | vodní plocha – značka |
| | lesní pozemek – značka |
| | ostatní plocha – značka |
| | zastavěná plocha – značka |
| | orná půda – značka |
| | ovocný sad – značka |
| | zahrada – značka |
| | vodovod |
| | kanalizace |
| | plynovod STL |
| | elek. vedení NN – podzemní |
| | elek. vedení VN – nadzemní |
| | elek. vedení NN – nadzemní |
| | sdělovací vedení – podzemní |
| DN 21 00 BS, beton+skála, OP 6m | popis stl a ochr. pásem TI |
| | polní cesta stávající |
| | polní cesta navržená |
| | hospodářský sjezd – navržený |
| | propustek – stávající |
| | propustek – navržený |
| | výhybna – navržená |
| | příčný žlab – navržený |
| CP2 | popis odvodnění cesty příkopem – stav |
| CP7 | popis odvodnění cesty příkopem – navržené |
| HS1 | popis objektů polních cest navržených |
| CP6 | popis objektů polních cest stávajících |
| VC15 | označení polní cesty – stav |
| HC01 | označení polní cesty – návrh |

| | |
|---|---|
| | příkop/průleh/odpadní koryto – stávající |
| | příkop/průleh – návrh |
| | odvodnění cesty příkopem stav |
| | odvodnění cesty příkopem – navržené |
| PŘ3 | popis – příkop/průleh/odpadní koryto – stávající |
| PŘ2 | popis – příkop/průleh – návrh |
| | organizační opatření – osevní postup, vyloučení erozně nebezpečných plodin |
| | organizační opatření – ochranné zatravnění |
| ORG1 | organizační opatření – ochranné zatravnění – popis |
| ORG2 | organizační opatření – osevní postup, střídání plodin, vyloučení erozně nebezpečných plodin – popis |
| | vodní nádrž – stávající |
| VN1 | popis – vodní nádrž stávající |
| | vodní plocha – navržená |
| | plochy melioraci |
| 1979 | rok melioraci |
| | vodní tok |
| | vodní tok – návrh |
| IDTV 10218161 | popis – vodní tok |
| Kamenný p., revitalizace | popis – vodní tok – návrh |
| | rozvodnice povodí |
| 20–20–20–700 | rozvodnice povodí – popis |
| | ostatní plocha – navržená |
| | přírodní park |
| Přírodní park Moravice | popis – přírodní park |
| | interakční prvek liniový – stávající |
| | interakční prvek liniový – navržený |
| IP1 | popis – interakční prvek – stávající |
| IP3 | popis – interakční prvek – navržený |
| | interakční prvek plošný – navržený |
| | interakční prvek plošný mimo obvod |
| | lokální biocentrum mimo obvod |
| | lokální biokoridor mimo obvod |
| | regionální biocentrum – mimo obvod |
| LBC | popis – lokální biocentrum – mimo obvod |
| IP | popis – interakční prvek – mimo obvod |
| LBK | popis – lokální biokoridor – mimo obvod |
| RBC | popis – regionální biocentrum – mimo obvod |

S

GEOCENTRUM, spol. s r.o.
zeměměřická a projekční kancelář
tř. Kosmonautů 1143/88, 779 00 Olomouc
zapsána u KS v Ostravě, oddíl C, vl. č. 5555

ÚŘEDNĚ OPRÁVNĚNÝ K PROJEKTOVÁNÍ POZEMKOVÝCH ÚPRAV
ING. ALICE MORAVCOVÁ

GEOCENTRUM spol. s r.o. zeměměřická a projekční kancelář, Olomouc

| | | |
|---|---|---|
| Vedoucí projektant | Ing. JOSEF BLAHA | |
| Kreslil | Ing. ZUZANA PORUBOVÁ | |
| Kontroloval | Ing. JOSEF BLAHA | |

GEOCENTRUM spol. s r.o. zeměměřická a projekční kancelář, Olomouc

| | | | |
|---|---|---|---|
| Kraj: Moravskoslezský | Obec: Hradec nad Moravicí | K. ú.: Domoradovice | Čís. OBJEDNATELE: 1467–2016–571101 |
| Objednatel | ČR – STÁTNÍ POZEMKOVÝ ÚŘAD<br>Krajský pozemkový úřad pro Moravskoslezský kraj<br>Krnovská 2861/69, 746 01 Opava | | Čís. ZHOTOVITELE: 161025 |
| | | | Čís. ZAKÁZKY: 002/2017 |
| | | | Datum: 06/2019 |
| Akce: Komplexní pozemkové úpravy v k.ú. Domoradovice | | | Měřítko: 1 : 5 000 |
| | | | Formát: A0 |
| | | | Souř./výškový sys.: S–JTSK/B. p. v. |
| Název přílohy: PLÁN SPOLEČNÝCH ZAŘÍZENÍ Hlavní výkres | | | Čís. soupravy: / Čís. přílohy: 3.2.1.D5 |